

**ACLARACION:**

Para visualizar correctamente la página de Vale Salud requiere uno de los siguientes navegadores:

- Google Chrome
- Mozilla Firefox versión 7 o superior
- En el caso de no poder utilizar alguno de esos navegadores, una alternativa es instalar en Internet Explore 6, 7, 8, o 9 la siguiente extensión: [Google Chrome Frame](#).

**GUIA RAPIDA PARA CIERRE DE VALE SALUD**

Para realizar el cierre de facturación de Vale Salud se debe ingresar por el link de “Vale Salud” que se encuentra en la página del colegio ([www.cfsf2.org.ar](http://www.cfsf2.org.ar)).



The screenshot shows the homepage of the Colegio de Farmacéuticos de la Provincia de Santa Fe 2ª Circunscripción. The main navigation bar includes links for 'Institucional', 'Asuntos Profesionales', 'D.A.P.', 'D.D.H.', 'D.O.S.', 'Mutual Farmacéutica', and 'Buscador'. A central banner features the slogan 'Profesionales que cuidan su salud' and a phone number '0800 222 2653'. Below the banner, there is a section titled 'CHARLA AYER, HOY Y MAÑANA DE NUESTRAS FARMACIAS' with details for three events in Rufino, Firmat, and Villa Constitución. On the right side, a vertical menu lists various services, with 'Vale Salud' highlighted by a red box and a red arrow pointing to it. Other services include 'Mi correo', 'Mi Cuenta Corriente', 'Red de Farmacias', 'FARMACIA CURSOS.org.ar', 'MF+ MUTUAL FARMACEUTICA', 'UniFAR', 'FEFARA', 'PRÓXIMA PRESENTACIÓN', 'DESCARGAR # CRONOGRAMA', 'COMUNICADOS DEPARTAMENTO OBRAS SOCIALES', 'Sistema Nacional de Trazabilidad', 'VACUNAS - PAÑALES PAMI 2013', 'Digitalización de recetas', 'Notas de Crédito', 'Tarjetas de crédito', 'Cierre de PAMI y FARMALINK', 'Recetario Solidario', and 'Bonos PAP'.



Una vez en la página de **Vale Salud** debe ingresar su Usuario y Contraseña para acceder a sus recetas.

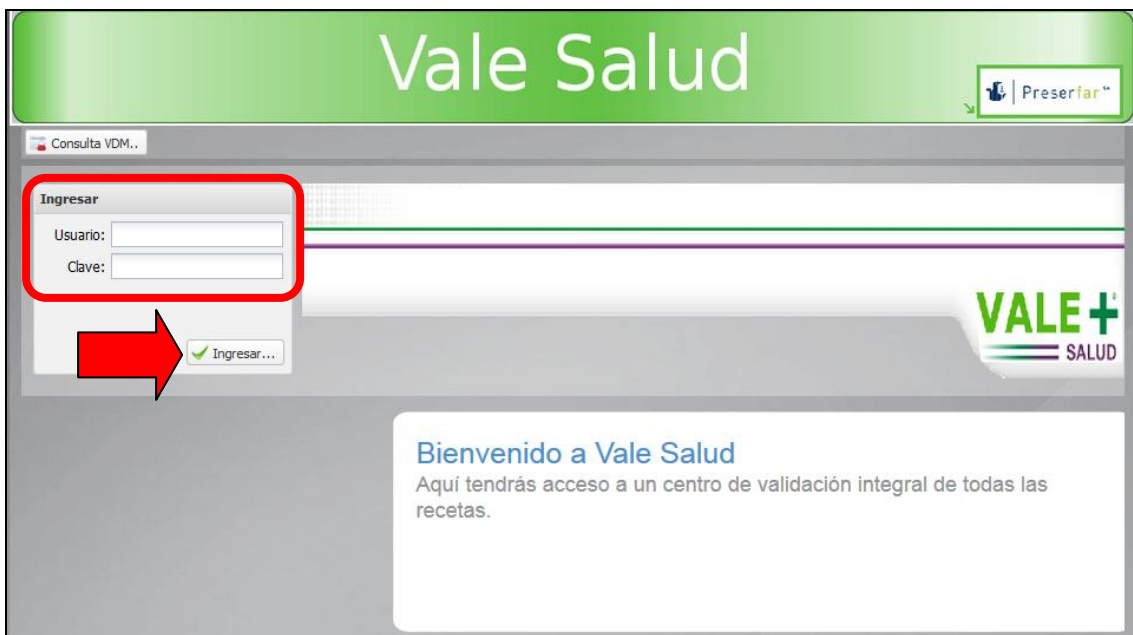

Luego seleccionar la carpeta **GESTION DE RECETAS** y en la opción de **RECETAS** seleccionar las recetas deseadas (para que las recetas estén seleccionadas deben tener el casillero en blanco, de lo contrario tendrán una tilde en celeste lo que indica que están excluidas).

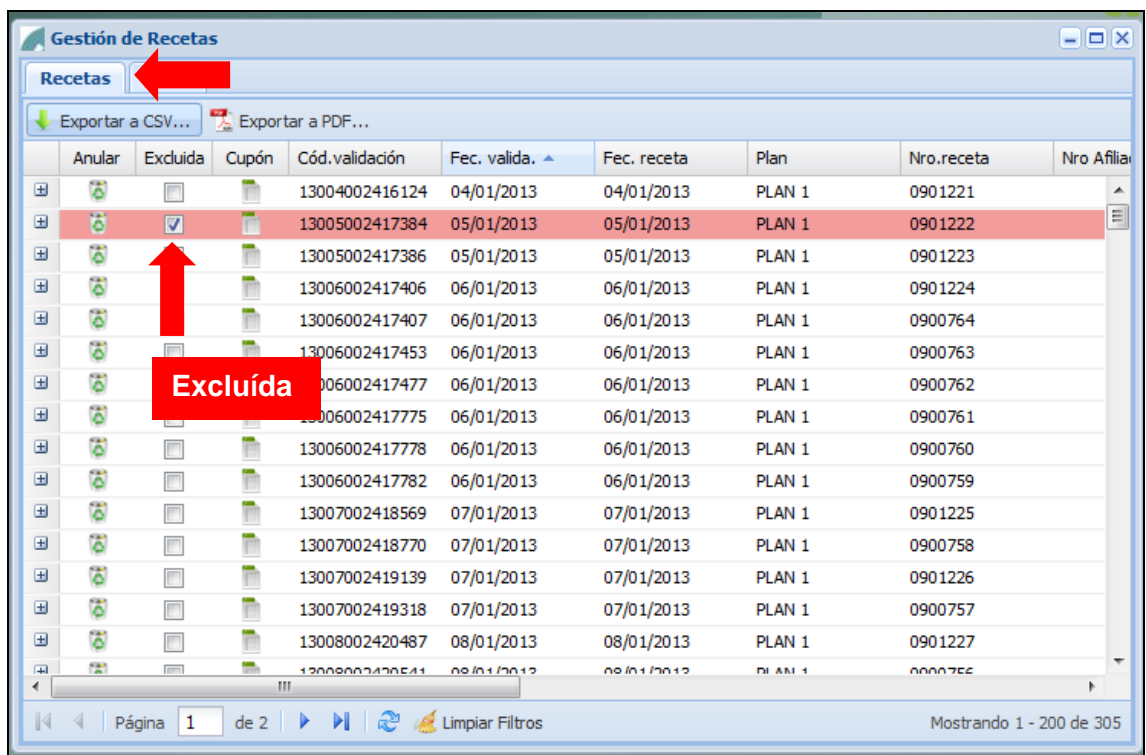

Una vez seleccionadas las recetas seleccionar la opción **LOTES**, y ahí seleccionar las fechas de rango a presentar, luego hacer click en **REALIZAR CIERRE**.

**Gestión de Recetas**

Recetas Lotes

Cierre de Lotes de Recetas Validadas

Desde:  Hasta:  Realizar Cierre ...

Anular	Caratula	Recetas	Productos	Plan	Cód.Presentación	Fec. Cierre	Periodo	Droguería	Ir
				PLAN 1	1002630066750...	22/11/2013 10:...	2013091	20 DE JUNIO	
				PLAN 1	1002630066750...	11/11/2013 17:...	2013091	20 DE JUNIO	
				PLAN 1	1002630066750...	23/10/2013 17:...	2013091	20 DE JUNIO	
				PLAN 1	1002630066750...	10/10/2013 10:...	2013091	20 DE JUNIO	
				PLAN 1	1002630066750...	25/09/2013 14:...	2013091	20 DE JUNIO	
				PLAN 1	1002630066750...	11/09/2013 12:...	2013091	20 DE JUNIO	
				PLAN 1	1002630066750...	23/08/2013 15:...	2013061	20 DE JUNIO	
				PLAN 1	1002630066750...	08/08/2013 16:...	2013061	20 DE JUNIO	
				PLAN 1	1002630066750...	26/07/2013 12:...	2013061	20 DE JUNIO	
				PLAN 1	1002630066750...	11/07/2013 16:...	2013061	20 DE JUNIO	
				PLAN 1	1002010066751...	12/06/2013 10:...	2013061	20 DE JUNIO	
				PLAN 1	1002010066751...	27/05/2013 12:...	2013052	20 DE JUNIO	
				PLAN 1	1002010066750...	10/05/2013 11:...	2013051	20 DE JUNIO	

Página 1 de 1 Limpia Filtros Mostrando 1 - 13 de 13

Si coinciden los totales que se muestran en pantalla, elegir la droguería y hacer click en **CONFIRMAR CIERRE.**

Gestión de Recetas

Recetas Lotes

Cierre de Lotes de Recetas Validadas

**Cierre de Lote (Max de Recetas por Lote: 0)**

Recetas Incluidas  
**Desde:** 2013-01-04 19:29:00 **Hasta:** 2013-01-05 21:41:24

Droguería para la Presentación  
 20 DE JUNIO

Periodo  
 2013-09/Q1

Totales

**Fecha Cierre Lote:** 2013-11-29  
**Total de Recetas:** 3  
**Total Productos:** 6  
**Total PVP:** \$1.216,08  
**Total a Cargo del Sistema:** \$243,22

Planes en el Cierre

Plan	Total Lotes	Total Recetas	Total Productos	Total PVP	Total a Cargo del Sistema
PLAN 1	1	3	6	\$1.216,08	\$243,22

Página 1 de 1 Limpia Filtros Mostrando 1 - 13 de 13

Gestión de Recetas

Recetas Lotes

Cierre de Lotes de Recetas Validadas

Desde:  Hasta:  Realizar Cierre ...

Anular	Caratula	Recetas	Productos	Plan	Cód.Presentación	Fec. Cierre	Periodo	Droguería
				PLAN 1	1002630066750...	22/11/2013 10:...	2013091	20 DE JUNIO
				PLAN 1	1002630066750...	11/11/2013 17:...	2013091	20 DE JUNIO
				PLAN 1	1002630066750...	23/10/2013 17:...	2013091	20 DE JUNIO
				PLAN 1	1002630066750...	10/10/2013 10:...	2013091	20 DE JUNIO
				PLAN 1	1002630066750...	25/09/2013 14:...	2013091	20 DE JUNIO
				PLAN 1	1002630066750...	11/09/2013 12:...	2013091	20 DE JUNIO
				PLAN 1	1002630066750...	23/08/2013 15:...	2013061	20 DE JUNIO
				PLAN 1	1002630066750...	08/08/2013 16:...	2013061	20 DE JUNIO
				PLAN 1	1002630066750...	26/07/2013 12:...	2013061	20 DE JUNIO
				PLAN 1	1002630066750...	11/07/2013 16:...	2013061	20 DE JUNIO
				PLAN 1	1002010066751...	12/06/2013 10:...	2013061	20 DE JUNIO
				PLAN 1	1002010066751...	27/05/2013 12:...	2013052	20 DE JUNIO
				PLAN 1	1002010066750...	10/05/2013 11:...	2013051	20 DE JUNIO

Página 1 de 1 Limpia Filtros Mostrando 1 - 13 de 13



**Caratula Cierre**

**VALE+**  
**SALUD**

**Caratula Presentación de Lote  
VALE SALUD**

**Plan:** PLAN 1  
**Farmacia:** PISTACCHIA (SF306675)  
**Fecha de Cierre Lote:** 2013-11-29 15:12:48  
**Periodo:** 2013-091  
**Código Lote:** 100263006675083546  
**Drogueria para la Presentación:** 20 DE JUNIO

**Total Recetas:** 3  
**Total Productos:** 6  
**Total PVP:** \$1.216,08  
**Total a Cargo del Sistema:** \$243,22



-100263006675083546

Imprimir